



**PRÉFET  
DU PUY-DE-DÔME**

*Liberté  
Égalité  
Fraternité*

**Direction  
départementale des territoires**  
PRÉFECTURE DU PUY-DE-DÔME  
ARRÊTÉ N°

**20241351**

**ARRÊTÉ N°**

**portant mise en œuvre de l'arrêté préfectoral n°20241045 du 17 juin 2024  
planifiant les mesures de préservation des ressources en eau en période d'étiage  
et plaçant le département du Puy-de-Dôme en vigilance**

Le Préfet du Puy-de-Dôme,  
Chevalier de la Légion d'honneur  
Chevalier de l'ordre national du Mérite,

- Vu** le code de l'environnement et notamment Livre II Titre 1<sup>er</sup>, articles L. 211-1, L. 211-3, R. 216-9, R. 211-66, R. 211-67 ;
- Vu** le code général des collectivités territoriales et en particulier l'article L. 2212-1 ;
- Vu** le code de la santé publique, Livre III, Titre II, chapitre 1<sup>er</sup> et section 1 ;
- Vu** le décret du 6 septembre 2023 portant nomination de Monsieur Joël MATHURIN en qualité de préfet du Puy-de-Dôme ;
- Vu** le décret n°2021-795 du 23 juin 2021 relatif à la gestion quantitative de la ressource en eau et à la gestion des situations de crise liées à la sécheresse ;
- Vu** l'arrêté du 10 mars 2022 portant approbation du schéma directeur d'aménagement et de gestion des eaux (SDAGE) 2022-2027 du bassin Adour-Garonne et arrêtant le programme pluriannuel de mesures correspondant et notamment ses dispositions C1, C20 et C21 ;
- Vu** l'arrêté du 18 mars 2022 portant approbation du schéma directeur d'aménagement et de gestion des eaux (SDAGE) 2022-2027 du bassin Loire-Bretagne et arrêtant le programme pluriannuel de mesures correspondant et notamment ses dispositions 7E-1, 7E-2, 7E-3 et 7E-4 ;
- Vu** l'arrêté d'orientation n°22.016 du 28 janvier 2022 pour la mise en œuvre coordonnée des mesures de restriction ou de suspension provisoire des usages de l'eau en période de sécheresse dans le bassin Loire-Bretagne ;
- Vu** l'arrêté d'orientation bassin du 24 mars 2023 relatif au renforcement de la coordination des mesures de gestion de la sécheresse sur le bassin Adour-Garonne ;
- Vu** l'arrêté cadre inter-préfectoral du 30 juillet 2024 délimitant les zones d'alertes et définissant les mesures de limitation ou de suspension provisoire des usages de l'eau sur le sous-bassin Dordogne ;
- Vu** l'arrêté du Préfet du Puy-de-Dôme n°20241045, en date du 17 juin 2024 planifiant les mesures de préservation des ressources en eau en période d'étiage dans le département du Puy-de-Dôme ;
- Vu** l'avis des membres du comité départemental de l'eau consultés par voie électronique du 7 au 8 août 2024 ;
- Considérant** que la gestion équilibrée et durable de la ressource en eau prend en compte les

adaptations nécessaires au changement climatique, la préservation des écosystèmes aquatiques, des sites et des zones humides, la protection des eaux contre les pollutions, la restauration de la qualité des eaux, la valorisation prioritaire de l'eau pour la résilience alimentaire des populations, la promotion d'une utilisation efficace, économe et durable de la ressource en eau et le rétablissement de la continuité écologique ;

**Considérant** que les précipitations du mois de juillet 2024 inférieures à la normale corrélées à l'évolution des températures à la hausse ont eu pour effet de dégrader la situation hydrologique sur le département du Puy-de-Dôme ;

**Considérant** que les prévisions météorologiques pour le département du Puy-de-Dôme sur les prochains jours donnent peu de précipitations, de faibles cumuls et des températures journalières maximales régulièrement supérieures à 30 °C ;

**Considérant** que les débits mesurés au niveau des stations hydrométriques de référence restent majoritairement inférieurs aux débits moyens du mois d'août ;

**Considérant** que le débit moyen journalier de l'Allier à la station hydrométrique de Vic-le-Comte, de l'Alagnon à la station hydrométrique de Lempdes-sur-Alagnon et de l'Ance du Nord à la station de Sauvessanges a franchi le seuil de vigilance ;

**Considérant** que le niveau piézométrique moyen mensuel du piézomètre d'Orcival, référence de la zone de gestion eaux souterraines – AEP, n°I – « Volcanique Sancy » a franchi le seuil de vigilance au cours du mois de juillet 2024 ;

**Considérant** qu'en application de l'article L. 211-3 II 1°) du code de l'environnement, le préfet peut prendre des mesures de limitation provisoire des usages de l'eau, pour faire face à un risque de pénurie et de sécheresse ;

**Sur proposition** du directeur départemental des territoires du Puy-de-Dôme ;

## **ARRÊTE**

### **Article 1 : Cadre général d'application des mesures de restriction**

En application de l'arrêté cadre sécheresse n°20241045 du 17 juin 2024, des mesures de restriction peuvent s'appliquer aux prélèvements en eau réalisés dans le milieu naturel superficiel, dans les nappes souterraines et à ceux issus des réseaux d'adduction d'eau potable et à leurs usages afférents, en lien avec le franchissement des seuils de gravité.

Le niveau de vigilance applicable à chaque commune est précisé dans le tableau de l'annexe n°1 du présent arrêté.

### **Article 2 : Mesures de vigilance applicables sur les usages à partir des eaux superficielles**

- le **niveau de la vigilance** applicable aux usages à partir des eaux superficielles **est mis en œuvre** sur l'ensemble des zones hydrographiques du département. Ce niveau n'entraîne pas de restriction des usages de l'eau, mais l'ensemble des usagers concernés est tenu de continuer à modérer sa consommation en eau afin de préserver durablement cette ressource précieuse.

La carte du département du Puy-de-Dôme spécifiant le niveau de vigilance sur toutes les zones

hydrographiques est en annexe n°2 du présent arrêté.

### **Article 3 : Mesures de vigilance applicables sur les usages à partir des eaux souterraines et des réseaux d'alimentation en eau potable (AEP)**

- Sur la zone de gestion eaux souterraines – AEP n°1 – « Volcanique Sancy », le niveau de la vigilance est mis en œuvre. Ce niveau n'entraîne pas de restriction des usages de l'eau, mais l'ensemble des usagers concernés est tenu de continuer à modérer sa consommation en eau afin de préserver durablement cette ressource précieuse.

La carte du département du Puy-de-Dôme spécifiant les différents niveaux de restriction sur les prélèvements dans les eaux souterraines – AEP est en annexe n°3 du présent arrêté.

### **Article 4 : Durée de mise en œuvre**

Ces mesures s'appliquent à compter **du 12 août 2024 et jusqu'au 30 août 2024**. Les mesures seront actualisées et/ou levées en tant que de besoin, par arrêté préfectoral, en fonction des résultats du suivi de l'évolution de la ressource en eau au niveau des stations de référence et de l'évolution globale de la situation.

### **Article 5 : Mesures de police**

Des poursuites pénales pourront être engagées contre tout contrevenant au présent arrêté, en application des articles L. 173-1 à L. 173-12 du code de l'environnement.

En application de l'article R. 216-9 du code de l'environnement, est puni de l'amende prévue pour les contraventions de la 5<sup>e</sup> classe le fait de contrevenir aux mesures de limitation ou de suspension provisoire des usages de l'eau prescrites par les arrêtés mentionnés aux articles R. 211-66 à R. 211-69 du code de l'environnement.

Indépendamment des poursuites pénales, des sanctions administratives pourront être engagées en application des articles L. 171-6 à L. 171-12 du code de l'environnement.

### **Article 6 : Droit des tiers**

Les droits des tiers sont et demeurent expressément réservés.

### **Article 7 : Recours**

En application des articles R. 421-1 à R. 421-7 du Code de justice administrative, et de l'article L. 411-2 du code des relations entre le public et l'administration, la présente décision peut faire l'objet, dans un délai de 2 mois à compter de sa date de publication, gracieux ou hiérarchique.

Le défaut de réponse de l'administration au recours gracieux ou hiérarchique dans un délai de deux mois après sa réception fait naître une décision implicite de rejet. L'intéressé dispose alors, pour former un recours contentieux devant le tribunal administratif territorialement compétent, d'un délai de deux mois à compter de la date à laquelle est née la décision implicite de rejet. Toutefois, lorsqu'une décision explicite de rejet intervient avant l'expiration de cette période, elle fait à nouveau courir le délai de recours.

Le recours administratif gracieux est présenté devant l'auteur de la décision.

Le recours administratif hiérarchique est présenté devant le supérieur hiérarchique de l'auteur de la décision.

Dans ce même délai de deux mois, le présent arrêté peut aussi faire l'objet d'un recours contentieux devant le tribunal administratif territorialement compétent : Tribunal administratif de Clermont-Ferrand, 6 Cours Sablon, 63033 Clermont-Ferrand Cedex.

Le tribunal administratif de Clermont-Ferrand peut être saisi par voie postal, par dépôt direct de la

requête à l'accueil de la juridiction ou par l'application «telerecours citoyen», disponible sur le site internet suivant: <https://citoyens.telerecours.fr/> . Cette dernière modalité de saisine est obligatoire pour les avocats et les communes de plus de 3500 habitants.

### **Article 8 : Publication et affichage**

En application de l'article R. 211-70 du code de l'environnement, le présent arrêté :

- est publié au recueil des actes administratifs de la préfecture, disponible sur le site internet de la préfecture ([www.puy-de-dome.gouv.fr](http://www.puy-de-dome.gouv.fr)), pendant toute la période de restriction ;
- adressé aux maires de chaque commune concernée pour affichage en mairie, dès réception, à titre informatif.

### **Article 9 : Exécution**

- le secrétaire général de la préfecture du Puy-de-Dôme ;
- les sous-préfètes d'arrondissements ;
- le directeur départemental des territoires ;
- le directeur départemental de la protection des populations ;
- le directeur régional de l'environnement, de l'aménagement et du logement ;
- la directrice de l'agence régionale de santé ;
- le directeur des services d'incendie et de secours ;
- le commandant du groupement de gendarmerie ;
- la cheffe du service départemental de l'office français de la biodiversité par intérim ;
- les maires ;
- les présidents de Clermont Auvergne Métropole, de la communauté d'agglomération du pays d'Issoire et de la communauté d'agglomération de Riom Limagne et Volcans ;
- les présidents des syndicats d'eau ;

sont chargés, chacun en ce qui le concerne, de l'exécution du présent arrêté.

Fait à Clermont-Ferrand, le

**09 AOUT 2024**

  
Le Préfet,

### **Annexes jointes :**

Annexe n°1 : Niveaux de restriction par commune selon le zonage (eaux superficielles, eaux souterraines et eau potable)

Annexe n°2 : Carte du département du Puy-de-Dôme spécifiant les niveaux de restriction pour les eaux superficielles

Annexe n°3 : Carte du département du Puy-de-Dôme spécifiant les niveaux de restriction pour les eaux souterraines et pour l'eau potable

## Annexes de l'arrêté

**Annexe n°1: Niveaux de restriction par commune selon le zonage (eaux superficielles, eaux souterraines, eau potable)**

Code INSEE	Commune	Zone hydrographique	Niveau de restriction de l'usage de l'eau prélevée en eaux superficielles	Zone eaux souterraines Alimentation en eau potable (AEP)	Niveau de restriction de l'usage de l'eau prélevée en eaux souterraines ou sur le réseau d'eau potable
63001	AIGUEPERSE	2 - Allier aval	VIGILANCE	A - Nappe Allier	PAS DE RESTRICTION
63002	AIX-LA-FAYETTE	6 - Allier rive droite	VIGILANCE	E - Socle Dore amont	PAS DE RESTRICTION
63003	AMBERT	8 - Dore amont	VIGILANCE	E - Socle Dore amont	PAS DE RESTRICTION
63004	LES ANCIZES-COMPS	10 - Sioule aval	VIGILANCE	L - Volcanique Combrailles nord	PAS DE RESTRICTION
63005	ANTOINGT	5 - Allier rive gauche amont	VIGILANCE	M - Volcanique Cézallier	PAS DE RESTRICTION
63006	ANZAT-LE-LUGUET	14 - Alagnon	VIGILANCE	M - Volcanique Cézallier	PAS DE RESTRICTION
63007	APCHAT	14 - Alagnon	VIGILANCE	M - Volcanique Cézallier	PAS DE RESTRICTION
63008	ARCONSAT	7 - Dore aval	VIGILANCE	D - Socle Dore aval	PAS DE RESTRICTION
63009	ARDES	5 - Allier rive gauche amont	VIGILANCE	M - Volcanique Cézallier	PAS DE RESTRICTION
63010	ARLANC	8 - Dore amont	VIGILANCE	E - Socle Dore amont	PAS DE RESTRICTION
63011	ARS-LES-FAVETS	12 - Cher amont	VIGILANCE	L - Volcanique Combrailles nord	PAS DE RESTRICTION
63012	ARTONNE	3 - Morge	VIGILANCE	L - Volcanique Combrailles nord	PAS DE RESTRICTION
63013	AUBIAT	3 - Morge	VIGILANCE	G - Volcanique Chaîne des Puys nord	PAS DE RESTRICTION
63014	AUBIERE	4 - Allier rive gauche moyen	VIGILANCE	A - Nappe Allier	PAS DE RESTRICTION
63015	AUBUSSON-D'AUVERGNE	7 - Dore aval	VIGILANCE	D - Socle Dore aval	PAS DE RESTRICTION
63016	AUGEROLLES	7 - Dore aval	VIGILANCE	D - Socle Dore aval	PAS DE RESTRICTION
63017	AUGNAT	5 - Allier rive gauche amont	VIGILANCE	M - Volcanique Cézallier	PAS DE RESTRICTION
63019	AULNAT	4 - Allier rive gauche moyen	VIGILANCE	A - Nappe Allier	PAS DE RESTRICTION
63020	AURIERES	11 - Sioule amont	VIGILANCE	I - Volcanique Sancy	VIGILANCE
63021	AUTHEZAT	5 - Allier rive gauche amont	VIGILANCE	I - Volcanique Sancy	VIGILANCE
63022	AUZAT-LA-COMBELLE	6 - Allier rive droite	VIGILANCE	M - Volcanique Cézallier	PAS DE RESTRICTION
63023	AUZELLES	7 - Dore aval	VIGILANCE	D - Socle Dore aval	PAS DE RESTRICTION
63024	AVEZE	13 - Dordogne amont	VIGILANCE	J - Volcanique Dordogne amont	PAS DE RESTRICTION

Code INSEE	Commune	Zone hydrographique	Niveau de restriction de l'usage de l'eau prélevée en eaux superficielles	Zone eaux souterraines Alimentation en eau potable (AEP)	Niveau de restriction de l'usage de l'eau prélevée en eaux souterraines ou sur le réseau d'eau potable
63025	AYAT-SUR-SIOULE	10 - Sioule aval	VIGILANCE	L - Volcanique Combrailles nord	PAS DE RESTRICTION
63026	AYDAT	5 - Allier rive gauche amont	VIGILANCE	H - Volcanique Chaîne des Puys sud	PAS DE RESTRICTION
63027	BAFFIE	8 - Dore amont	VIGILANCE	E - Socle Dore amont	PAS DE RESTRICTION
63028	BAGNOLS	13 - Dordogne amont	VIGILANCE	J - Volcanique Dordogne amont	PAS DE RESTRICTION
63029	BANSAT	6 - Allier rive droite	VIGILANCE	M - Volcanique Cézallier	PAS DE RESTRICTION
63030	BAS-ET-LEZAT	2 - Allier aval	VIGILANCE	A - Nappe Allier	PAS DE RESTRICTION
63031	BEAULIEU	14 - Alagnon	VIGILANCE	M - Volcanique Cézallier	PAS DE RESTRICTION
63032	BEAUMONT	4 - Allier rive gauche moyen	VIGILANCE	A - Nappe Allier	PAS DE RESTRICTION
63033	BEAUMONT-LES-RANDAN	2 - Allier aval	VIGILANCE	A - Nappe Allier	PAS DE RESTRICTION
63034	BEAUREGARD-L'EVEQUE	6 - Allier rive droite	VIGILANCE	A - Nappe Allier	PAS DE RESTRICTION
63035	BEAUREGARD-VENDON	3 - Morge	VIGILANCE	G - Volcanique Chaîne des Puys nord	PAS DE RESTRICTION
63036	BERGONNE	5 - Allier rive gauche amont	VIGILANCE	M - Volcanique Cézallier	PAS DE RESTRICTION
63037	BERTIGNAT	7 - Dore aval	VIGILANCE	D - Socle Dore aval	PAS DE RESTRICTION
63038	BESSE-ET-SAINT-ANASTAISE	5 - Allier rive gauche amont	VIGILANCE	I - Volcanique Sancy	VIGILANCE
63039	BEURIERES	8 - Dore amont	VIGILANCE	E - Socle Dore amont	PAS DE RESTRICTION
63040	BILLOM	6 - Allier rive droite	VIGILANCE	A - Nappe Allier	PAS DE RESTRICTION
63041	BIOLLET	11 - Sioule amont	VIGILANCE	C - Socle Cher amont	PAS DE RESTRICTION
63042	BLANZAT	4 - Allier rive gauche moyen	VIGILANCE	H - Volcanique Chaîne des Puys sud	PAS DE RESTRICTION
63043	BLOT-L'EGLISE	3 - Morge	VIGILANCE	L - Volcanique Combrailles nord	PAS DE RESTRICTION
63044	BONGHEAT	6 - Allier rive droite	VIGILANCE	A - Nappe Allier	PAS DE RESTRICTION
63045	BORT-L'ETANG	6 - Allier rive droite	VIGILANCE	A - Nappe Allier	PAS DE RESTRICTION
63046	BOUDES	5 - Allier rive gauche amont	VIGILANCE	M - Volcanique Cézallier	PAS DE RESTRICTION
63047	LA BOURBOULE	13 - Dordogne amont	VIGILANCE	J - Volcanique Dordogne amont	PAS DE RESTRICTION
63048	BOURG-LASTIC	13 - Dordogne amont	VIGILANCE	J - Volcanique Dordogne amont	PAS DE RESTRICTION
63049	BOUZEL	6 - Allier rive droite	VIGILANCE	A - Nappe Allier	PAS DE RESTRICTION
63050	BRASSAC-LES-MINES	5 - Allier rive gauche amont	VIGILANCE	M - Volcanique Cézallier	PAS DE RESTRICTION

Code INSEE	Commune	Zone hydrographique	Niveau de restriction de l'usage de l'eau prélevée en eaux superficielles	Zone eaux souterraines Alimentation en eau potable (AEP)	Niveau de restriction de l'usage de l'eau prélevée en eaux souterraines ou sur le réseau d'eau potable
63051	BRENAT	6 - Allier rive droite	VIGILANCE	A - Nappe Allier	PAS DE RESTRICTION
63052	LE BREUIL-SUR-COUZE	5 - Allier rive gauche amont	VIGILANCE	M - Volcanique Cézallier	PAS DE RESTRICTION
63053	BRIFFONS	13 - Dordogne amont	VIGILANCE	B - Socle Combrailles	PAS DE RESTRICTION
63054	LE BROC	5 - Allier rive gauche amont	VIGILANCE	M - Volcanique Cézallier	PAS DE RESTRICTION
63055	BROMONT-LAMOTHE	11 - Sioule amont	VIGILANCE	K - Volcanique Combrailles ouest	PAS DE RESTRICTION
63056	BROUSSE	6 - Allier rive droite	VIGILANCE	D - Socle Dore aval	PAS DE RESTRICTION
63057	LE BRUGERON	7 - Dore aval	VIGILANCE	D - Socle Dore aval	PAS DE RESTRICTION
63058	BULHON	6 - Allier rive droite	VIGILANCE	A - Nappe Allier	PAS DE RESTRICTION
63059	BUSSEOL	6 - Allier rive droite	VIGILANCE	A - Nappe Allier	PAS DE RESTRICTION
63060	BUSSIERES	12 - Cher amont	VIGILANCE	C - Socle Cher amont	PAS DE RESTRICTION
63061	BUSSIERES-ET-PRUNS	2 - Allier aval	VIGILANCE	A - Nappe Allier	PAS DE RESTRICTION
63062	BUXIERES-SOUS-MONTAIGUT	10 - Sioule aval	VIGILANCE	L - Volcanique Combrailles nord	PAS DE RESTRICTION
63063	CEBAZAT	4 - Allier rive gauche moyen	VIGILANCE	H - Volcanique Chaîne des Puys sud	PAS DE RESTRICTION
63064	LA CELLE	11 - Sioule amont	VIGILANCE	K - Volcanique Combrailles ouest	PAS DE RESTRICTION
63065	CEILLOUX	7 - Dore aval	VIGILANCE	D - Socle Dore aval	PAS DE RESTRICTION
63066	CELLES-SUR-DUROLLE	7 - Dore aval	VIGILANCE	D - Socle Dore aval	PAS DE RESTRICTION
63067	LA CELLETTE	12 - Cher amont	VIGILANCE	C - Socle Cher amont	PAS DE RESTRICTION
63069	LE CENDRE	4 - Allier rive gauche moyen	VIGILANCE	A - Nappe Allier	PAS DE RESTRICTION
63070	CEYRAT	4 - Allier rive gauche moyen	VIGILANCE	A - Nappe Allier	PAS DE RESTRICTION
63071	CEYSSAT	11 - Sioule amont	VIGILANCE	H - Volcanique Chaîne des Puys sud	PAS DE RESTRICTION
63072	CHABRELOCHE	7 - Dore aval	VIGILANCE	D - Socle Dore aval	PAS DE RESTRICTION
63073	CHADELEUF	5 - Allier rive gauche amont	VIGILANCE	I - Volcanique Sancy	VIGILANCE
63074	CHALUS	5 - Allier rive gauche amont	VIGILANCE	M - Volcanique Cézallier	PAS DE RESTRICTION
63075	CHAMALIERES	4 - Allier rive gauche moyen	VIGILANCE	H - Volcanique Chaîne des Puys sud	PAS DE RESTRICTION
63076	CHAMBON-SUR-DOLORE	8 - Dore amont	VIGILANCE	E - Socle Dore amont	PAS DE RESTRICTION
63077	CHAMBON-SUR-LAC	5 - Allier rive gauche amont	VIGILANCE	I - Volcanique Sancy	VIGILANCE

Code INSEE	Commune	Zone hydrographique	Niveau de restriction de l'usage de l'eau prélevée en eaux superficielles	Zone eaux souterraines Alimentation en eau potable (AEP)	Niveau de restriction de l'usage de l'eau prélevée en eaux souterraines ou sur le réseau d'eau potable
63079	CHAMPAGNAT-LE-JEUNE	6 - Allier rive droite	VIGILANCE	M - Volcanique Cézallier	PAS DE RESTRICTION
63080	CHAMPEIX	5 - Allier rive gauche amont	VIGILANCE	I - Volcanique Sancy	VIGILANCE
63081	CHAMPETIERES	8 - Dore amont	VIGILANCE	E - Socle Dore amont	PAS DE RESTRICTION
63082	CHAMPS	10 - Sioule aval	VIGILANCE	L - Volcanique Combrailles nord	PAS DE RESTRICTION
63083	CHANAT-LA-MOUTEYRE	4 - Allier rive gauche moyen	VIGILANCE	H - Volcanique Chaîne des Puys sud	PAS DE RESTRICTION
63084	CHANONAT	4 - Allier rive gauche moyen	VIGILANCE	H - Volcanique Chaîne des Puys sud	PAS DE RESTRICTION
63085	CHAPDES-BEAUFORT	11 - Sioule amont	VIGILANCE	L - Volcanique Combrailles nord	PAS DE RESTRICTION
63086	LA CHAPELLE-AGNON	7 - Dore aval	VIGILANCE	D - Socle Dore aval	PAS DE RESTRICTION
63087	LA CHAPELLE-MARCOUSSE	5 - Allier rive gauche amont	VIGILANCE	M - Volcanique Cézallier	PAS DE RESTRICTION
63088	LA CHAPELLE-SUR-USSON	6 - Allier rive droite	VIGILANCE	M - Volcanique Cézallier	PAS DE RESTRICTION
63089	CHAPPES	4 - Allier rive gauche moyen	VIGILANCE	G - Volcanique Chaîne des Puys nord	PAS DE RESTRICTION
63090	CHAPTUZAT	2 - Allier aval	VIGILANCE	L - Volcanique Combrailles nord	PAS DE RESTRICTION
63091	CHARBONNIER-LES-MINES	14 - Alagnon	VIGILANCE	M - Volcanique Cézallier	PAS DE RESTRICTION
63092	CHARBONNIERES-LES-VARENNES	4 - Allier rive gauche moyen	VIGILANCE	L - Volcanique Combrailles nord	PAS DE RESTRICTION
63093	CHARBONNIERES-LES-VIEILLES	3 - Morge	VIGILANCE	L - Volcanique Combrailles nord	PAS DE RESTRICTION
63094	CHARENSAT	11 - Sioule amont	VIGILANCE	C - Socle Cher amont	PAS DE RESTRICTION
63095	CHARNAT	7 - Dore aval	VIGILANCE	A - Nappe Allier	PAS DE RESTRICTION
63096	CHAS	6 - Allier rive droite	VIGILANCE	A - Nappe Allier	PAS DE RESTRICTION
63097	CHASSAGNE	5 - Allier rive gauche amont	VIGILANCE	M - Volcanique Cézallier	PAS DE RESTRICTION
63098	CHASTREIX	13 - Dordogne amont	VIGILANCE	J - Volcanique Dordogne amont	PAS DE RESTRICTION
63099	CHATEAUGAY	4 - Allier rive gauche moyen	VIGILANCE	G - Volcanique Chaîne des Puys nord	PAS DE RESTRICTION
63100	CHATEAUNEUF-LES-BAINS	10 - Sioule aval	VIGILANCE	L - Volcanique Combrailles nord	PAS DE RESTRICTION
63101	CHATEAU-SUR-CHER	12 - Cher amont	VIGILANCE	C - Socle Cher amont	PAS DE RESTRICTION
63102	CHATELDON	7 - Dore aval	VIGILANCE	D - Socle Dore aval	PAS DE RESTRICTION
63103	CHATELGUYON	4 - Allier rive gauche moyen	VIGILANCE	G - Volcanique Chaîne des Puys nord	PAS DE RESTRICTION



Code INSEE	Commune	Zone hydrographique	Niveau de restriction de l'usage de l'eau prélevée en eaux superficielles	Zone eaux souterraines Alimentation en eau potable (AEP)	Niveau de restriction de l'usage de l'eau prélevée en eaux souterraines ou sur le réseau d'eau potable
63104	LA CHAULME	9 - Ance	VIGILANCE	F - Socle Forez	PAS DE RESTRICTION
63105	CHAUMONT-LE-BOURG	8 - Dore amont	VIGILANCE	E - Socle Dore amont	PAS DE RESTRICTION
63106	CHAURIAT	6 - Allier rive droite	VIGILANCE	A - Nappe Allier	PAS DE RESTRICTION
63107	CHAVAROUX	4 - Allier rive gauche moyen	VIGILANCE	A - Nappe Allier	PAS DE RESTRICTION
63108	LE CHEIX	3 - Morge	VIGILANCE	G - Volcanique Chaîne des Puys nord	PAS DE RESTRICTION
63109	CHIDRAC	5 - Allier rive gauche amont	VIGILANCE	I - Volcanique Sancy	VIGILANCE
63110	CISTERNES-LA-FORET	11 - Sioule amont	VIGILANCE	K - Volcanique Combrailles ouest	PAS DE RESTRICTION
63111	CLEMENSAT	5 - Allier rive gauche amont	VIGILANCE	I - Volcanique Sancy	VIGILANCE
63112	CLERLANDE	4 - Allier rive gauche moyen	VIGILANCE	G - Volcanique Chaîne des Puys nord	PAS DE RESTRICTION
63113	CLERMONT-FERRAND	4 - Allier rive gauche moyen	VIGILANCE	A - Nappe Allier	PAS DE RESTRICTION
63114	COLLANGES	5 - Allier rive gauche amont	VIGILANCE	M - Volcanique Cézallier	PAS DE RESTRICTION
63115	COMBRAILLES	11 - Sioule amont	VIGILANCE	K - Volcanique Combrailles ouest	PAS DE RESTRICTION
63116	COMBRONDE	3 - Morge	VIGILANCE	L - Volcanique Combrailles nord	PAS DE RESTRICTION
63117	COMPAINS	5 - Allier rive gauche amont	VIGILANCE	M - Volcanique Cézallier	PAS DE RESTRICTION
63118	CONDAT-EN-COMBRAILLE	11 - Sioule amont	VIGILANCE	K - Volcanique Combrailles ouest	PAS DE RESTRICTION
63119	CONDAT-LES-MONTBOISSIER	6 - Allier rive droite	VIGILANCE	D - Socle Dore aval	PAS DE RESTRICTION
63120	CORENT	5 - Allier rive gauche amont	VIGILANCE	H - Volcanique Chaîne des Puys sud	PAS DE RESTRICTION
63121	COUDES	5 - Allier rive gauche amont	VIGILANCE	I - Volcanique Sancy	VIGILANCE
63122	COURGOUL	5 - Allier rive gauche amont	VIGILANCE	M - Volcanique Cézallier	PAS DE RESTRICTION
63123	COURNOLS	5 - Allier rive gauche amont	VIGILANCE	H - Volcanique Chaîne des Puys sud	PAS DE RESTRICTION
63124	COURNON-D'AUVERGNE	4 - Allier rive gauche moyen	VIGILANCE	A - Nappe Allier	PAS DE RESTRICTION
63125	COURPIERE	7 - Dore aval	VIGILANCE	D - Socle Dore aval	PAS DE RESTRICTION
63126	LE CREST	4 - Allier rive gauche moyen	VIGILANCE	H - Volcanique Chaîne des Puys sud	PAS DE RESTRICTION
63128	CREVANT-LAVEINE	6 - Allier rive droite	VIGILANCE	A - Nappe Allier	PAS DE RESTRICTION
63129	CROS	13 - Dordogne amont	VIGILANCE	J - Volcanique Dordogne amont	PAS DE RESTRICTION

Code INSEE	Commune	Zone hydrographique	Niveau de restriction de l'usage de l'eau prélevée en eaux superficielles	Zone eaux souterraines Alimentation en eau potable (AEP)	Niveau de restriction de l'usage de l'eau prélevée en eaux souterraines ou sur le réseau d'eau potable
63130	LA CROUZILLE	12 - Cher amont	VIGILANCE	L - Volcanique Combrailles nord	PAS DE RESTRICTION
63131	CULHAT	6 - Allier rive droite	VIGILANCE	A - Nappe Allier	PAS DE RESTRICTION
63132	CUNLHAT	7 - Dore aval	VIGILANCE	D - Socle Dore aval	PAS DE RESTRICTION
63134	DAUZAT-SUR-VODABLE	5 - Allier rive gauche amont	VIGILANCE	M - Volcanique Cézallier	PAS DE RESTRICTION
63135	DAVAYAT	3 - Morge	VIGILANCE	G - Volcanique Chaîne des Puys nord	PAS DE RESTRICTION
63136	DOMAIZE	7 - Dore aval	VIGILANCE	D - Socle Dore aval	PAS DE RESTRICTION
63137	DORANGES	8 - Dore amont	VIGILANCE	E - Socle Dore amont	PAS DE RESTRICTION
63138	DORAT	7 - Dore aval	VIGILANCE	A - Nappe Allier	PAS DE RESTRICTION
63139	DORE-L'EGLISE	8 - Dore amont	VIGILANCE	E - Socle Dore amont	PAS DE RESTRICTION
63140	DURMIGNAT	10 - Sioule aval	VIGILANCE	L - Volcanique Combrailles nord	PAS DE RESTRICTION
63141	DURTOL	4 - Allier rive gauche moyen	VIGILANCE	H - Volcanique Chaîne des Puys sud	PAS DE RESTRICTION
63142	ECHANDELYS	6 - Allier rive droite	VIGILANCE	D - Socle Dore aval	PAS DE RESTRICTION
63143	EFFIAT	2 - Allier aval	VIGILANCE	A - Nappe Allier	PAS DE RESTRICTION
63144	EGLISENEUVE-D'ENTRAIGUES	13 - Dordogne amont	VIGILANCE	J - Volcanique Dordogne amont	PAS DE RESTRICTION
63145	EGLISENEUVE-DES-LIARDS	6 - Allier rive droite	VIGILANCE	D - Socle Dore aval	PAS DE RESTRICTION
63146	EGLISENEUVE-PRES-BILLOM	6 - Allier rive droite	VIGILANCE	A - Nappe Allier	PAS DE RESTRICTION
63147	EGLISOLLES	9 - Ance	VIGILANCE	F - Socle Forez	PAS DE RESTRICTION
63148	ENNEZAT	4 - Allier rive gauche moyen	VIGILANCE	G - Volcanique Chaîne des Puys nord	PAS DE RESTRICTION
63149	ENTRAIGUES	4 - Allier rive gauche moyen	VIGILANCE	A - Nappe Allier	PAS DE RESTRICTION
63150	ENVAL	4 - Allier rive gauche moyen	VIGILANCE	G - Volcanique Chaîne des Puys nord	PAS DE RESTRICTION
63151	ESCOUTOUX	7 - Dore aval	VIGILANCE	D - Socle Dore aval	PAS DE RESTRICTION
63152	ESPINASSE	10 - Sioule aval	VIGILANCE	L - Volcanique Combrailles nord	PAS DE RESTRICTION
63153	ESPINCHAL	13 - Dordogne amont	VIGILANCE	J - Volcanique Dordogne amont	PAS DE RESTRICTION
63154	ESPIRAT	6 - Allier rive droite	VIGILANCE	A - Nappe Allier	PAS DE RESTRICTION
63155	ESTANDEUIL	7 - Dore aval	VIGILANCE	A - Nappe Allier	PAS DE RESTRICTION

Code INSEE	Commune	Zone hydrographique	Niveau de restriction de l'usage de l'eau prélevée en eaux superficielles	Zone eaux souterraines Alimentation en eau potable (AEP)	Niveau de restriction de l'usage de l'eau prélevée en eaux souterraines ou sur le réseau d'eau potable
63156	ESTEIL	6 - Allier rive droite	VIGILANCE	M - Volcanique Cézallier	PAS DE RESTRICTION
63157	FAYET-LE-CHATEAU	6 - Allier rive droite	VIGILANCE	A - Nappe Allier	PAS DE RESTRICTION
63158	FAYET-RONAYE	6 - Allier rive droite	VIGILANCE	E - Socle Dore amont	PAS DE RESTRICTION
63159	FERNOEL	13 - Dordogne amont	VIGILANCE	K - Volcanique Combrailles ouest	PAS DE RESTRICTION
63160	AULHAT-FLAT	6 - Allier rive droite	VIGILANCE	A - Nappe Allier	PAS DE RESTRICTION
63161	LA FORIE	7 - Dore aval	VIGILANCE	D - Socle Dore aval	PAS DE RESTRICTION
63162	FOURNOLS	8 - Dore amont	VIGILANCE	E - Socle Dore amont	PAS DE RESTRICTION
63163	GELLES	11 - Sioule amont	VIGILANCE	K - Volcanique Combrailles ouest	PAS DE RESTRICTION
63164	GERZAT	4 - Allier rive gauche moyen	VIGILANCE	H - Volcanique Chaîne des Puys sud	PAS DE RESTRICTION
63165	GIAT	11 - Sioule amont	VIGILANCE	K - Volcanique Combrailles ouest	PAS DE RESTRICTION
63166	GIGNAT	5 - Allier rive gauche amont	VIGILANCE	M - Volcanique Cézallier	PAS DE RESTRICTION
63167	GIMEAUX	3 - Morge	VIGILANCE	G - Volcanique Chaîne des Puys nord	PAS DE RESTRICTION
63168	GLAINE-MONTAIGUT	6 - Allier rive droite	VIGILANCE	A - Nappe Allier	PAS DE RESTRICTION
63169	LA GODIVELLE	13 - Dordogne amont	VIGILANCE	J - Volcanique Dordogne amont	PAS DE RESTRICTION
63170	LA GOUTELLE	11 - Sioule amont	VIGILANCE	K - Volcanique Combrailles ouest	PAS DE RESTRICTION
63171	GOUTTIERES	10 - Sioule aval	VIGILANCE	L - Volcanique Combrailles nord	PAS DE RESTRICTION
63172	GRANDEYROLLES	5 - Allier rive gauche amont	VIGILANCE	I - Volcanique Sancy	VIGILANCE
63173	GRANDRIF	8 - Dore amont	VIGILANCE	E - Socle Dore amont	PAS DE RESTRICTION
63174	GRANDVAL	7 - Dore aval	VIGILANCE	D - Socle Dore aval	PAS DE RESTRICTION
63175	HERMENT	11 - Sioule amont	VIGILANCE	B - Socle Combrailles	PAS DE RESTRICTION
63176	HEUME-L'EGLISE	11 - Sioule amont	VIGILANCE	B - Socle Combrailles	PAS DE RESTRICTION
63177	ISSERTEAUX	6 - Allier rive droite	VIGILANCE	A - Nappe Allier	PAS DE RESTRICTION
63178	ISSOIRE	5 - Allier rive gauche amont	VIGILANCE	M - Volcanique Cézallier	PAS DE RESTRICTION
63179	JOB	7 - Dore aval	VIGILANCE	D - Socle Dore aval	PAS DE RESTRICTION
63180	JOZE	4 - Allier rive gauche moyen	VIGILANCE	A - Nappe Allier	PAS DE RESTRICTION
63181	JOSERAND	3 - Morge	VIGILANCE	L - Volcanique Combrailles nord	PAS DE RESTRICTION

Code INSEE	Commune	Zone hydrographique	Niveau de restriction de l'usage de l'eau prélevée en eaux superficielles	Zone eaux souterraines Alimentation en eau potable (AEP)	Niveau de restriction de l'usage de l'eau prélevée en eaux souterraines ou sur le réseau d'eau potable
63182	JUMEAUX	6 - Allier rive droite	VIGILANCE	M - Volcanique Cézallier	PAS DE RESTRICTION
63183	LABESSETTE	13 - Dordogne amont	VIGILANCE	J - Volcanique Dordogne amont	PAS DE RESTRICTION
63184	LACHAUX	7 - Dore aval	VIGILANCE	D - Socle Dore aval	PAS DE RESTRICTION
63185	LAMONTGIE	6 - Allier rive droite	VIGILANCE	M - Volcanique Cézallier	PAS DE RESTRICTION
63186	LANDOGNE	11 - Sioule amont	VIGILANCE	K - Volcanique Combrailles ouest	PAS DE RESTRICTION
63187	LAPEYROUSE	10 - Sioule aval	VIGILANCE	L - Volcanique Combrailles nord	PAS DE RESTRICTION
63188	LAPS	6 - Allier rive droite	VIGILANCE	D - Socle Dore aval	PAS DE RESTRICTION
63189	LAQUEUILLE	11 - Sioule amont	VIGILANCE	I - Volcanique Sancy	VIGILANCE
63190	LARODDE	13 - Dordogne amont	VIGILANCE	J - Volcanique Dordogne amont	PAS DE RESTRICTION
63191	LASTIC	13 - Dordogne amont	VIGILANCE	B - Socle Combrailles	PAS DE RESTRICTION
63192	LA TOUR-D'AUVERGNE	13 - Dordogne amont	VIGILANCE	J - Volcanique Dordogne amont	PAS DE RESTRICTION
63193	LEMPDES	4 - Allier rive gauche moyen	VIGILANCE	A - Nappe Allier	PAS DE RESTRICTION
63194	LEMPY	6 - Allier rive droite	VIGILANCE	A - Nappe Allier	PAS DE RESTRICTION
63195	LEZOUX	6 - Allier rive droite	VIGILANCE	A - Nappe Allier	PAS DE RESTRICTION
63196	LIMONS	2 - Allier aval	VIGILANCE	A - Nappe Allier	PAS DE RESTRICTION
63197	LISSEUIL	10 - Sioule aval	VIGILANCE	L - Volcanique Combrailles nord	PAS DE RESTRICTION
63198	LOUBEYRAT	3 - Morge	VIGILANCE	L - Volcanique Combrailles nord	PAS DE RESTRICTION
63199	LUDESSE	5 - Allier rive gauche amont	VIGILANCE	I - Volcanique Sancy	VIGILANCE
63200	LUSSAT	4 - Allier rive gauche moyen	VIGILANCE	A - Nappe Allier	PAS DE RESTRICTION
63201	LUZILLAT	2 - Allier aval	VIGILANCE	A - Nappe Allier	PAS DE RESTRICTION
63202	MADRIAT	5 - Allier rive gauche amont	VIGILANCE	M - Volcanique Cézallier	PAS DE RESTRICTION
63203	MALAUZAT	4 - Allier rive gauche moyen	VIGILANCE	G - Volcanique Chaîne des Puys nord	PAS DE RESTRICTION
63204	MALINTRAT	4 - Allier rive gauche moyen	VIGILANCE	A - Nappe Allier	PAS DE RESTRICTION
63205	MANGLIEU	6 - Allier rive droite	VIGILANCE	D - Socle Dore aval	PAS DE RESTRICTION
63206	MANZAT	3 - Morge	VIGILANCE	L - Volcanique Combrailles nord	PAS DE RESTRICTION
63207	MARAT	7 - Dore aval	VIGILANCE	D - Socle Dore aval	PAS DE RESTRICTION

Code INSEE	Commune	Zone hydrographique	Niveau de restriction de l'usage de l'eau prélevée en eaux superficielles	Zone eaux souterraines Alimentation en eau potable (AEP)	Niveau de restriction de l'usage de l'eau prélevée en eaux souterraines ou sur le réseau d'eau potable
63208	MARCILLAT	10 - Sioule aval	VIGILANCE	L - Volcanique Combrailles nord	PAS DE RESTRICTION
63209	MAREUGHEOL	5 - Allier rive gauche amont	VIGILANCE	M - Volcanique Cézallier	PAS DE RESTRICTION
63210	MARINGUES	3 - Morge	VIGILANCE	A - Nappe Allier	PAS DE RESTRICTION
63211	MARSAC-EN-LIVRADOIS	8 - Dore amont	VIGILANCE	E - Socle Dore amont	PAS DE RESTRICTION
63212	MARSAT	4 - Allier rive gauche moyen	VIGILANCE	G - Volcanique Chaîne des Puys nord	PAS DE RESTRICTION
63213	LES MARTRES-D'ARTIERE	4 - Allier rive gauche moyen	VIGILANCE	A - Nappe Allier	PAS DE RESTRICTION
63214	LES MARTRES-DE-VEYRE	5 - Allier rive gauche amont	VIGILANCE	A - Nappe Allier	PAS DE RESTRICTION
63215	MARTRES-SUR-MORGE	3 - Morge	VIGILANCE	G - Volcanique Chaîne des Puys nord	PAS DE RESTRICTION
63216	MAUZUN	6 - Allier rive droite	VIGILANCE	A - Nappe Allier	PAS DE RESTRICTION
63218	MAYRES	8 - Dore amont	VIGILANCE	E - Socle Dore amont	PAS DE RESTRICTION
63219	MAZAYE	11 - Sioule amont	VIGILANCE	H - Volcanique Chaîne des Puys sud	PAS DE RESTRICTION
63220	MAZOIRES	5 - Allier rive gauche amont	VIGILANCE	M - Volcanique Cézallier	PAS DE RESTRICTION
63221	MEDEYROLLES	9 - Ance	VIGILANCE	F - Socle Forez	PAS DE RESTRICTION
63222	MEILHAUD	5 - Allier rive gauche amont	VIGILANCE	I - Volcanique Sancy	VIGILANCE
63223	MENAT	10 - Sioule aval	VIGILANCE	L - Volcanique Combrailles nord	PAS DE RESTRICTION
63224	MENETROL	4 - Allier rive gauche moyen	VIGILANCE	G - Volcanique Chaîne des Puys nord	PAS DE RESTRICTION
63225	MESSEIX	13 - Dordogne amont	VIGILANCE	J - Volcanique Dordogne amont	PAS DE RESTRICTION
63227	MIREFLEURS	6 - Allier rive droite	VIGILANCE	A - Nappe Allier	PAS DE RESTRICTION
63228	MIREMONT	11 - Sioule amont	VIGILANCE	A - Nappe Allier	PAS DE RESTRICTION
63229	MOISSAT	6 - Allier rive droite	VIGILANCE	K - Volcanique Combrailles ouest	PAS DE RESTRICTION
63230	LE MONESTIER	8 - Dore amont	VIGILANCE	A - Nappe Allier	PAS DE RESTRICTION
63231	LA MONNERIE-LE-MONTEL	7 - Dore aval	VIGILANCE	E - Socle Dore amont	PAS DE RESTRICTION
63232	MONS	2 - Allier aval	VIGILANCE	D - Socle Dore aval	PAS DE RESTRICTION
63233	MONTAIGUT-EN-COMBRILLE	12 - Cher amont	VIGILANCE	A - Nappe Allier	PAS DE RESTRICTION
63234	MONTAIGUT-LE-BLANC	5 - Allier rive gauche amont	VIGILANCE	L - Volcanique Combrailles nord	VIGILANCE

Code INSEE	Commune	Zone hydrographique	Niveau de restriction de l'usage de l'eau prélevée en eaux superficielles	Zone eaux souterraines Alimentation en eau potable (AEP)	Niveau de restriction de l'usage de l'eau prélevée en eaux souterraines ou sur le réseau d'eau potable
63235	MONTCEL	3 - Morge	VIGILANCE	I - Volcanique Sancy	PAS DE RESTRICTION
63236	MONT-DORE	13 - Dordogne amont	VIGILANCE	L - Volcanique Combrailles nord	PAS DE RESTRICTION
63237	MONTEL-DE-GELAT	11 - Sioule amont	VIGILANCE	J - Volcanique Dordogne amont	PAS DE RESTRICTION
63238	MONTFERMY	11 - Sioule amont	VIGILANCE	K - Volcanique Combrailles ouest	PAS DE RESTRICTION
63239	MONTMORIN	6 - Allier rive droite	VIGILANCE	K - Volcanique Combrailles ouest	PAS DE RESTRICTION
63240	MONTPENSIER	2 - Allier aval	VIGILANCE	A - Nappe Allier	PAS DE RESTRICTION
63241	MONTPEYROUX	5 - Allier rive gauche amont	VIGILANCE	L - Volcanique Combrailles nord	VIGILANCE
63242	MORIAT	14 - Alagnon	VIGILANCE	I - Volcanique Sancy	PAS DE RESTRICTION
63243	MOUREUILLE	10 - Sioule aval	VIGILANCE	M - Volcanique Cézallier	PAS DE RESTRICTION
63244	CHAMBARON-SUR-MORGE	3 - Morge	VIGILANCE	L - Volcanique Combrailles nord	PAS DE RESTRICTION
63245	MOZAC	4 - Allier rive gauche moyen	VIGILANCE	G - Volcanique Chaîne des Puys nord	PAS DE RESTRICTION
63246	MURAT-LE-QUAIRE	13 - Dordogne amont	VIGILANCE	G - Volcanique Chaîne des Puys nord	PAS DE RESTRICTION
63247	MUROL	5 - Allier rive gauche amont	VIGILANCE	J - Volcanique Dordogne amont	VIGILANCE
63248	NEBOUZAT	11 - Sioule amont	VIGILANCE	I - Volcanique Sancy	VIGILANCE
63249	NERONDE-SUR-DORE	7 - Dore aval	VIGILANCE	I - Volcanique Sancy	PAS DE RESTRICTION
63250	NESCHERS	5 - Allier rive gauche amont	VIGILANCE	A - Nappe Allier	VIGILANCE
63251	NEUF-EGLISE	10 - Sioule aval	VIGILANCE	I - Volcanique Sancy	PAS DE RESTRICTION
63252	NEUVILLE	6 - Allier rive droite	VIGILANCE	L - Volcanique Combrailles nord	PAS DE RESTRICTION
63253	NOALHAT	7 - Dore aval	VIGILANCE	A - Nappe Allier	PAS DE RESTRICTION
63254	NOHANENT	4 - Allier rive gauche moyen	VIGILANCE	A - Nappe Allier	PAS DE RESTRICTION
63255	NONETTE-ORSONNETTE	6 - Allier rive droite	VIGILANCE	H - Volcanique Chaîne des Puys sud	PAS DE RESTRICTION
63256	NOVACELLES	8 - Dore amont	VIGILANCE	M - Volcanique Cézallier	PAS DE RESTRICTION
63257	OLBY	11 - Sioule amont	VIGILANCE	E - Socle Dore amont	PAS DE RESTRICTION
63258	OLLIERGUES	7 - Dore aval	VIGILANCE	H - Volcanique Chaîne des Puys sud	PAS DE RESTRICTION
63259	OLLOIX	5 - Allier rive gauche amont	VIGILANCE	D - Socle Dore aval	VIGILANCE

Code INSEE	Commune	Zone hydrographique	Niveau de restriction de l'usage de l'eau prélevée en eaux superficielles	Zone eaux souterraines Alimentation en eau potable (AEP)	Niveau de restriction de l'usage de l'eau prélevée en eaux souterraines ou sur le réseau d'eau potable
63260	OLMET	7 - Dore aval	VIGILANCE	I - Volcanique Sancy	PAS DE RESTRICTION
63261	ORBEIL	6 - Allier rive droite	VIGILANCE	D - Socle Dore aval	PAS DE RESTRICTION
63262	ORCET	4 - Allier rive gauche moyen	VIGILANCE	A - Nappe Allier	PAS DE RESTRICTION
63263	ORCINES	4 - Allier rive gauche moyen	VIGILANCE	A - Nappe Allier	PAS DE RESTRICTION
63264	ORCIVAL	11 - Sioule amont	VIGILANCE	H - Volcanique Chaîne des Puys sud	VIGILANCE
63265	ORLEAT	7 - Dore aval	VIGILANCE	I - Volcanique Sancy	PAS DE RESTRICTION
63267	PALLADUC	7 - Dore aval	VIGILANCE	A - Nappe Allier	PAS DE RESTRICTION
63268	PARDINES	5 - Allier rive gauche amont	VIGILANCE	D - Socle Dore aval	VIGILANCE
63269	PARENT	6 - Allier rive droite	VIGILANCE	I - Volcanique Sancy	VIGILANCE
63270	PARENTIGNAT	6 - Allier rive droite	VIGILANCE	I - Volcanique Sancy	PAS DE RESTRICTION
63271	PASLIERES	7 - Dore aval	VIGILANCE	M - Volcanique Cézallier	PAS DE RESTRICTION
63272	PERIGNAT-LES-SARLIEVE	4 - Allier rive gauche moyen	VIGILANCE	A - Nappe Allier	PAS DE RESTRICTION
63273	PERIGNAT-SUR-ALLIER	6 - Allier rive droite	VIGILANCE	A - Nappe Allier	PAS DE RESTRICTION
63274	PERPEZAT	11 - Sioule amont	VIGILANCE	A - Nappe Allier	VIGILANCE
63275	PERRIER	5 - Allier rive gauche amont	VIGILANCE	I - Volcanique Sancy	VIGILANCE
63276	PESCHADOIRES	7 - Dore aval	VIGILANCE	I - Volcanique Sancy	PAS DE RESTRICTION
63277	PESLIERES	6 - Allier rive droite	VIGILANCE	A - Nappe Allier	PAS DE RESTRICTION
63278	PESSAT-VILLENEUVE	4 - Allier rive gauche moyen	VIGILANCE	M - Volcanique Cézallier	PAS DE RESTRICTION
63279	PICHERANDE	13 - Dordogne amont	VIGILANCE	G - Volcanique Chaîne des Puys nord	PAS DE RESTRICTION
63280	PIGNOLS	6 - Allier rive droite	VIGILANCE	J - Volcanique Dordogne amont	PAS DE RESTRICTION
63281	PIONSAT	12 - Cher amont	VIGILANCE	D - Socle Dore aval	PAS DE RESTRICTION
63282	PLAUZAT	5 - Allier rive gauche amont	VIGILANCE	C - Socle Cher amont	VIGILANCE
63283	PONTAUMUR	11 - Sioule amont	VIGILANCE	I - Volcanique Sancy	PAS DE RESTRICTION
63284	PONT-DU-CHATEAU	4 - Allier rive gauche moyen	VIGILANCE	K - Volcanique Combrailles ouest	PAS DE RESTRICTION
63285	PONTGIBAUD	11 - Sioule amont	VIGILANCE	A - Nappe Allier	PAS DE RESTRICTION
63286	POUZOL	10 - Sioule aval	VIGILANCE	L - Volcanique Combrailles nord	PAS DE RESTRICTION

Code INSEE	Commune	Zone hydrographique	Niveau de restriction de l'usage de l'eau prélevée en eaux superficielles	Zone eaux souterraines Alimentation en eau potable (AEP)	Niveau de restriction de l'usage de l'eau prélevée en eaux souterraines ou sur le réseau d'eau potable
63287	LES PRADEAUX	6 - Allier rive droite	VIGILANCE	L - Volcanique Combrailles nord	PAS DE RESTRICTION
63288	PROMPSAT	3 - Morge	VIGILANCE	M - Volcanique Cézallier	PAS DE RESTRICTION
63289	PRONDINES	11 - Sioule amont	VIGILANCE	G - Volcanique Chaîne des Puys nord	PAS DE RESTRICTION
63290	PULVERIERES	11 - Sioule amont	VIGILANCE	B - Socle Combrailles	PAS DE RESTRICTION
63291	PUY-GUILLAUME	7 - Dore aval	VIGILANCE	L - Volcanique Combrailles nord	PAS DE RESTRICTION
63292	PUY-SAINT-GULMIER	11 - Sioule amont	VIGILANCE	A - Nappe Allier	PAS DE RESTRICTION
63293	LE QUARTIER	12 - Cher amont	VIGILANCE	K - Volcanique Combrailles ouest	PAS DE RESTRICTION
63294	QUEUILLE	10 - Sioule aval	VIGILANCE	C - Socle Cher amont	PAS DE RESTRICTION
63295	RANDAN	2 - Allier aval	VIGILANCE	L - Volcanique Combrailles nord	PAS DE RESTRICTION
63296	RAVEL	6 - Allier rive droite	VIGILANCE	A - Nappe Allier	PAS DE RESTRICTION
63297	REIGNAT	6 - Allier rive droite	VIGILANCE	A - Nappe Allier	PAS DE RESTRICTION
63298	LA RENAUDIE	7 - Dore aval	VIGILANCE	A - Nappe Allier	PAS DE RESTRICTION
63299	RENTIERES	5 - Allier rive gauche amont	VIGILANCE	D - Socle Dore aval	PAS DE RESTRICTION
63300	RIOM	4 - Allier rive gauche moyen	VIGILANCE	M - Volcanique Cézallier	PAS DE RESTRICTION
63301	RIS	7 - Dore aval	VIGILANCE	G - Volcanique Chaîne des Puys nord	PAS DE RESTRICTION
63302	LA ROCHE-BLANCHE	4 - Allier rive gauche moyen	VIGILANCE	D - Socle Dore aval	PAS DE RESTRICTION
63303	ROCHE-CHARLES-LA-MAYRAND	5 - Allier rive gauche amont	VIGILANCE	H - Volcanique Chaîne des Puys sud	PAS DE RESTRICTION
63304	ROCHE-D'AGOUX	12 - Cher amont	VIGILANCE	M - Volcanique Cézallier	PAS DE RESTRICTION
63305	ROCHEFORT-MONTAGNE	11 - Sioule amont	VIGILANCE	C - Socle Cher amont	VIGILANCE
63306	LA ROCHE-NOIRE	6 - Allier rive droite	VIGILANCE	I - Volcanique Sancy	PAS DE RESTRICTION
63307	ROMAGNAT	4 - Allier rive gauche moyen	VIGILANCE	A - Nappe Allier	PAS DE RESTRICTION
63308	ROYAT	4 - Allier rive gauche moyen	VIGILANCE	H - Volcanique Chaîne des Puys sud	PAS DE RESTRICTION
63309	SAILLANT	9 - Ance	VIGILANCE	H - Volcanique Chaîne des Puys sud	PAS DE RESTRICTION
63310	SAINTE-AGATHE	7 - Dore aval	VIGILANCE	F - Socle Forez	PAS DE RESTRICTION
63311	SAINT-AGOULIN	2 - Allier aval	VIGILANCE	D - Socle Dore aval	PAS DE RESTRICTION



Code INSEE	Commune	Zone hydrographique	Niveau de restriction de l'usage de l'eau prélevée en eaux superficielles	Zone eaux souterraines Alimentation en eau potable (AEP)	Niveau de restriction de l'usage de l'eau prélevée en eaux souterraines ou sur le réseau d'eau potable
63312	SAINT-ALYRE-D'ARLANC	8 - Dore amont	VIGILANCE	L - Volcanique Combrailles nord	PAS DE RESTRICTION
63313	SAINT-ALYRE-ES-MONTAGNE	5 - Allier rive gauche amont	VIGILANCE	E - Socle Dore amont	PAS DE RESTRICTION
63314	SAINT-AMANT-ROCHE-SAVINE	7 - Dore aval	VIGILANCE	M - Volcanique Cézallier	PAS DE RESTRICTION
63315	SAINT-AMANT-TALLENDE	5 - Allier rive gauche amont	VIGILANCE	D - Socle Dore aval	PAS DE RESTRICTION
63317	SAINT-ANDRE-LE-COQ	3 - Morge	VIGILANCE	H - Volcanique Chaîne des Puys sud	PAS DE RESTRICTION
63318	SAINT-ANGEL	3 - Morge	VIGILANCE	A - Nappe Allier	PAS DE RESTRICTION
63319	SAINT-ANTHEME	9 - Ance	VIGILANCE	L - Volcanique Combrailles nord	PAS DE RESTRICTION
63320	SAINT-AVIT	11 - Sioule amont	VIGILANCE	F - Socle Forez	PAS DE RESTRICTION
63321	SAINT-BABEL	6 - Allier rive droite	VIGILANCE	K - Volcanique Combrailles ouest	PAS DE RESTRICTION
63322	SAINT-BEAUZIRE	4 - Allier rive gauche moyen	VIGILANCE	A - Nappe Allier	PAS DE RESTRICTION
63323	SAINT-BONNET-LE-BOURG	8 - Dore amont	VIGILANCE	G - Volcanique Chaîne des Puys nord	PAS DE RESTRICTION
63324	SAINT-BONNET-LE-CHASTEL	8 - Dore amont	VIGILANCE	E - Socle Dore amont	PAS DE RESTRICTION
63325	SAINT-BONNET-LES-ALLIER	6 - Allier rive droite	VIGILANCE	E - Socle Dore amont	PAS DE RESTRICTION
63326	SAINT-BONNET-PRES-ORCIVAL	11 - Sioule amont	VIGILANCE	A - Nappe Allier	VIGILANCE
63327	SAINT-BONNET-PRES-RIOM	4 - Allier rive gauche moyen	VIGILANCE	I - Volcanique Sancy	PAS DE RESTRICTION
63328	SAINTE-CATHERINE	6 - Allier rive droite	VIGILANCE	G - Volcanique Chaîne des Puys nord	PAS DE RESTRICTION
63329	SAINTE-CHRISTINE	10 - Sioule aval	VIGILANCE	M - Volcanique Cézallier	PAS DE RESTRICTION
63330	SAINT-CIRGUES-SUR-COUZE	5 - Allier rive gauche amont	VIGILANCE	L - Volcanique Combrailles nord	VIGILANCE
63331	SAINT-CLEMENT-DE-VALORGUE	9 - Ance	VIGILANCE	I - Volcanique Sancy	PAS DE RESTRICTION
63332	SAINT-CLEMENT-DE-REGNAT	2 - Allier aval	VIGILANCE	F - Socle Forez	PAS DE RESTRICTION
63333	SAINT-DENIS-COMBARNAZAT	2 - Allier aval	VIGILANCE	A - Nappe Allier	PAS DE RESTRICTION
63334	SAINT-DIER-D'AUVERGNE	7 - Dore aval	VIGILANCE	A - Nappe Allier	PAS DE RESTRICTION
63336	SAINT-DONAT	13 - Dordogne amont	VIGILANCE	A - Nappe Allier	PAS DE RESTRICTION
63337	SAINT-ELOY-LA-GLACIERE	7 - Dore aval	VIGILANCE	I - Volcanique Sancy	PAS DE RESTRICTION
63338	SAINT-ELOY-LES-MINES	10 - Sioule aval	VIGILANCE	J - Volcanique Dordogne amont	PAS DE RESTRICTION

Code INSEE	Commune	Zone hydrographique	Niveau de restriction de l'usage de l'eau prélevée en eaux superficielles	Zone eaux souterraines Alimentation en eau potable (AEP)	Niveau de restriction de l'usage de l'eau prélevée en eaux souterraines ou sur le réseau d'eau potable
63339	SAINT-ETIENNE-DES-CHAMPS	11 - Sioule amont	VIGILANCE	D - Socle Dore aval	PAS DE RESTRICTION
63340	SAINT-ETIENNE-SUR-USSON	6 - Allier rive droite	VIGILANCE	L - Volcanique Combrailles nord	PAS DE RESTRICTION
63341	SAINT-FERREOL-DES-COTES	8 - Dore amont	VIGILANCE	K - Volcanique Combrailles ouest	PAS DE RESTRICTION
63342	SAINT-FLORET	5 - Allier rive gauche amont	VIGILANCE	M - Volcanique Cézallier	PAS DE RESTRICTION
63343	SAINT-FLOUR-L'ETANG	7 - Dore aval	VIGILANCE	E - Socle Dore amont	PAS DE RESTRICTION
63344	SAINT-GAL-SUR-SIOULE	10 - Sioule aval	VIGILANCE	M - Volcanique Cézallier	PAS DE RESTRICTION
63345	SAINT-GENES-CHAMPANELLE	4 - Allier rive gauche moyen	VIGILANCE	A - Nappe Allier	PAS DE RESTRICTION
63346	SAINT-GENES-CHAMPESPE	13 - Dordogne amont	VIGILANCE	L - Volcanique Combrailles nord	PAS DE RESTRICTION
63347	SAINT-GENES-DU-RETZ	2 - Allier aval	VIGILANCE	H - Volcanique Chaîne des Puys sud	PAS DE RESTRICTION
63348	SAINT-GENES-LA-TOURETTE	6 - Allier rive droite	VIGILANCE	J - Volcanique Dordogne amont	PAS DE RESTRICTION
63349	SAINT-GEORGES-DE-MONS	10 - Sioule aval	VIGILANCE	L - Volcanique Combrailles nord	PAS DE RESTRICTION
63350	SAINT-GEORGES-SUR-ALLIER	6 - Allier rive droite	VIGILANCE	M - Volcanique Cézallier	PAS DE RESTRICTION
63351	SAINT-GERMAIN-PRES-HERMENT	11 - Sioule amont	VIGILANCE	L - Volcanique Combrailles nord	PAS DE RESTRICTION
63352	SAINT-GERMAIN-LEMBRON	5 - Allier rive gauche amont	VIGILANCE	A - Nappe Allier	PAS DE RESTRICTION
63353	SAINT-GERMAIN-L'HERM	6 - Allier rive droite	VIGILANCE	B - Socle Combrailles	PAS DE RESTRICTION
63354	SAINT-GERVAIS-D'AUVERGNE	10 - Sioule aval	VIGILANCE	M - Volcanique Cézallier	PAS DE RESTRICTION
63355	SAINT-GERVAIS-SOUS-MEYMONT	7 - Dore aval	VIGILANCE	E - Socle Dore amont	PAS DE RESTRICTION
63356	SAINT-GERVAZY	5 - Allier rive gauche amont	VIGILANCE	L - Volcanique Combrailles nord	PAS DE RESTRICTION
63357	SAINT-HERENT	5 - Allier rive gauche amont	VIGILANCE	D - Socle Dore aval	PAS DE RESTRICTION
63358	SAINT-HILAIRE-LA-CROIX	3 - Morge	VIGILANCE	M - Volcanique Cézallier	PAS DE RESTRICTION
63359	SAINT-HILAIRE-LES-MONGES	11 - Sioule amont	VIGILANCE	M - Volcanique Cézallier	PAS DE RESTRICTION
63360	SAINT-HILAIRE	12 - Cher amont	VIGILANCE	L - Volcanique Combrailles nord	PAS DE RESTRICTION
63362	SAINT-IGNAT	3 - Morge	VIGILANCE	B - Socle Combrailles	PAS DE RESTRICTION
63363	SAINT-JACQUES-D'AMBUR	11 - Sioule amont	VIGILANCE	C - Socle Cher amont	PAS DE RESTRICTION
63364	SAINT-JEAN-D'HEURS	7 - Dore aval	VIGILANCE	A - Nappe Allier	PAS DE RESTRICTION
63365	SAINT-JEAN-DES-OLLIERES	7 - Dore aval	VIGILANCE	K - Volcanique Combrailles ouest	PAS DE RESTRICTION

Code INSEE	Commune	Zone hydrographique	Niveau de restriction de l'usage de l'eau prélevée en eaux superficielles	Zone eaux souterraines Alimentation en eau potable (AEP)	Niveau de restriction de l'usage de l'eau prélevée en eaux souterraines ou sur le réseau d'eau potable
63366	SAINT-JEAN-EN-VAL	6 - Allier rive droite	VIGILANCE	A - Nappe Allier	PAS DE RESTRICTION
63367	SAINT-JEAN-SAINT-GERVAIS	6 - Allier rive droite	VIGILANCE	D - Socle Dore aval	PAS DE RESTRICTION
63368	SAINT-JULIEN-DE-COPPEL	6 - Allier rive droite	VIGILANCE	M - Volcanique Cézallier	PAS DE RESTRICTION
63369	SAINT-JULIEN-LA-GENESTE	10 - Sioule aval	VIGILANCE	M - Volcanique Cézallier	PAS DE RESTRICTION
63370	SAINT-JULIEN-PUY-LAVEZE	13 - Dordogne amont	VIGILANCE	A - Nappe Allier	PAS DE RESTRICTION
63371	SAINT-JUST	8 - Dore amont	VIGILANCE	L - Volcanique Combrailles nord	PAS DE RESTRICTION
63372	SAINT-LAURE	4 - Allier rive gauche moyen	VIGILANCE	J - Volcanique Dordogne amont	PAS DE RESTRICTION
63373	SAINT-MAIGNER	12 - Cher amont	VIGILANCE	E - Socle Dore amont	PAS DE RESTRICTION
63374	SAINT-MARTIN-DES-OLMES	8 - Dore amont	VIGILANCE	A - Nappe Allier	PAS DE RESTRICTION
63375	SAINT-MARTIN-DES-PLAINS	6 - Allier rive droite	VIGILANCE	C - Socle Cher amont	PAS DE RESTRICTION
63376	SAINT-MARTIN-D'OLLIERES	6 - Allier rive droite	VIGILANCE	E - Socle Dore amont	PAS DE RESTRICTION
63377	SAINT-MAURICE-PRES-PIONSAT	12 - Cher amont	VIGILANCE	M - Volcanique Cézallier	PAS DE RESTRICTION
63378	SAINT-MAURICE	6 - Allier rive droite	VIGILANCE	M - Volcanique Cézallier	PAS DE RESTRICTION
63379	SAINT-MYON	3 - Morge	VIGILANCE	C - Socle Cher amont	PAS DE RESTRICTION
63380	SAINT-NECTAIRE	5 - Allier rive gauche amont	VIGILANCE	A - Nappe Allier	VIGILANCE
63381	SAINT-OURS	11 - Sioule amont	VIGILANCE	L - Volcanique Combrailles nord	PAS DE RESTRICTION
63382	SAINT-PARDOUX	3 - Morge	VIGILANCE	I - Volcanique Sancy	PAS DE RESTRICTION
63383	SAINT-PIERRE-COLAMINE	5 - Allier rive gauche amont	VIGILANCE	L - Volcanique Combrailles nord	VIGILANCE
63384	SAINT-PIERRE-LA-BOURLHONNE	7 - Dore aval	VIGILANCE	L - Volcanique Combrailles nord	PAS DE RESTRICTION
63385	SAINT-PIERRE-LE-CHASTEL	11 - Sioule amont	VIGILANCE	I - Volcanique Sancy	PAS DE RESTRICTION
63386	SAINT-PIERRE-ROCHE	11 - Sioule amont	VIGILANCE	D - Socle Dore aval	PAS DE RESTRICTION
63387	SAINT-PRIEST-BRAMEFANT	2 - Allier aval	VIGILANCE	K - Volcanique Combrailles ouest	PAS DE RESTRICTION
63388	SAINT-PRIEST-DES-CHAMPS	10 - Sioule aval	VIGILANCE	K - Volcanique Combrailles ouest	PAS DE RESTRICTION
63389	SAINT-QUENTIN-SUR-SAUXILLANGES	6 - Allier rive droite	VIGILANCE	A - Nappe Allier	PAS DE RESTRICTION
63390	SAINT-QUINTIN-SUR-SIOULE	10 - Sioule aval	VIGILANCE	L - Volcanique Combrailles nord	PAS DE RESTRICTION
63391	SAINT-REMY-DE-BLOT	10 - Sioule aval	VIGILANCE	M - Volcanique Cézallier	PAS DE RESTRICTION

Code INSEE	Commune	Zone hydrographique	Niveau de restriction de l'usage de l'eau prélevée en eaux superficielles	Zone eaux souterraines Alimentation en eau potable (AEP)	Niveau de restriction de l'usage de l'eau prélevée en eaux souterraines ou sur le réseau d'eau potable
63392	SAINT-REMY-DE-CHARGNAT	6 - Allier rive droite	VIGILANCE	L - Volcanique Combrailles nord	PAS DE RESTRICTION
63393	SAINT-REMY-SUR-DUROLLE	7 - Dore aval	VIGILANCE	L - Volcanique Combrailles nord	PAS DE RESTRICTION
63394	SAINT-ROMAIN	9 - Ance	VIGILANCE	M - Volcanique Cézallier	PAS DE RESTRICTION
63395	SAINT-SANDOUX	5 - Allier rive gauche amont	VIGILANCE	D - Socle Dore aval	VIGILANCE
63396	SAINT-SATURNIN	5 - Allier rive gauche amont	VIGILANCE	F - Socle Forez	PAS DE RESTRICTION
63397	SAINT-SAUVES-D'Auvergne	13 - Dordogne amont	VIGILANCE	I - Volcanique Sancy	PAS DE RESTRICTION
63398	SAINT-SAUVEUR-LA-SAGNE	8 - Dore amont	VIGILANCE	H - Volcanique Chaîne des Puys sud	PAS DE RESTRICTION
63399	SAINT-SULPICE	13 - Dordogne amont	VIGILANCE	J - Volcanique Dordogne amont	PAS DE RESTRICTION
63400	SAINT-SYLVESTRE-PRAGOULIN	2 - Allier aval	VIGILANCE	E - Socle Dore amont	PAS DE RESTRICTION
63401	SAINT-VICTOR-LA-RIVIERE	5 - Allier rive gauche amont	VIGILANCE	J - Volcanique Dordogne amont	VIGILANCE
63402	SAINT-VICTOR-MONTVIANEIX	7 - Dore aval	VIGILANCE	A - Nappe Allier	PAS DE RESTRICTION
63403	SAINT-VINCENT	5 - Allier rive gauche amont	VIGILANCE	I - Volcanique Sancy	VIGILANCE
63404	SAINT-YVOINE	5 - Allier rive gauche amont	VIGILANCE	D - Socle Dore aval	VIGILANCE
63405	SALLEDES	6 - Allier rive droite	VIGILANCE	I - Volcanique Sancy	PAS DE RESTRICTION
63406	SARDON	3 - Morge	VIGILANCE	I - Volcanique Sancy	PAS DE RESTRICTION
63407	SAULZET-LE-FROID	5 - Allier rive gauche amont	VIGILANCE	D - Socle Dore aval	VIGILANCE
63408	SAURET-BESSERVE	10 - Sioule aval	VIGILANCE	A - Nappe Allier	PAS DE RESTRICTION
63409	SAURIER	5 - Allier rive gauche amont	VIGILANCE	I - Volcanique Sancy	PAS DE RESTRICTION
63410	SAUVAGNAT	11 - Sioule amont	VIGILANCE	L - Volcanique Combrailles nord	PAS DE RESTRICTION
63411	SAUVAGNAT-SAINTE-MARTHE	5 - Allier rive gauche amont	VIGILANCE	M - Volcanique Cézallier	VIGILANCE
63412	SAUVESSANGES	9 - Ance	VIGILANCE	B - Socle Combrailles	PAS DE RESTRICTION
63413	LA SAUVETAT	5 - Allier rive gauche amont	VIGILANCE	I - Volcanique Sancy	VIGILANCE
63414	SAUVIAT	7 - Dore aval	VIGILANCE	F - Socle Forez	PAS DE RESTRICTION
63415	SAUXILLANGES	6 - Allier rive droite	VIGILANCE	I - Volcanique Sancy	PAS DE RESTRICTION
63416	SAVENNES	13 - Dordogne amont	VIGILANCE	D - Socle Dore aval	PAS DE RESTRICTION
63417	SAYAT	4 - Allier rive gauche moyen	VIGILANCE	M - Volcanique Cézallier	PAS DE RESTRICTION

Code INSEE	Commune	Zone hydrographique	Niveau de restriction de l'usage de l'eau prélevée en eaux superficielles	Zone eaux souterraines Alimentation en eau potable (AEP)	Niveau de restriction de l'usage de l'eau prélevée en eaux souterraines ou sur le réseau d'eau potable
63418	SERMENTIZON	7 - Dore aval	VIGILANCE	J - Volcanique Dordogne amont	PAS DE RESTRICTION
63419	SERVANT	10 - Sioule aval	VIGILANCE	H - Volcanique Chaîne des Puys sud	PAS DE RESTRICTION
63420	SEYCHALLES	6 - Allier rive droite	VIGILANCE	A - Nappe Allier	PAS DE RESTRICTION
63421	SINGLES	13 - Dordogne amont	VIGILANCE	L - Volcanique Combrailles nord	PAS DE RESTRICTION
63422	SOLIGNAT	5 - Allier rive gauche amont	VIGILANCE	A - Nappe Allier	PAS DE RESTRICTION
63423	SUGERES	6 - Allier rive droite	VIGILANCE	J - Volcanique Dordogne amont	PAS DE RESTRICTION
63424	SURAT	3 - Morge	VIGILANCE	M - Volcanique Cézallier	PAS DE RESTRICTION
63425	TALLENDE	5 - Allier rive gauche amont	VIGILANCE	D - Socle Dore aval	PAS DE RESTRICTION
63426	TAUVES	13 - Dordogne amont	VIGILANCE	A - Nappe Allier	PAS DE RESTRICTION
63427	TEILHEDE	3 - Morge	VIGILANCE	H - Volcanique Chaîne des Puys sud	PAS DE RESTRICTION
63428	TEILHET	10 - Sioule aval	VIGILANCE	J - Volcanique Dordogne amont	PAS DE RESTRICTION
63429	TERNANT-LES-EAUX	5 - Allier rive gauche amont	VIGILANCE	L - Volcanique Combrailles nord	PAS DE RESTRICTION
63430	THIERS	7 - Dore aval	VIGILANCE	L - Volcanique Combrailles nord	PAS DE RESTRICTION
63431	THIOLIERES	7 - Dore aval	VIGILANCE	M - Volcanique Cézallier	PAS DE RESTRICTION
63432	THURET	3 - Morge	VIGILANCE	D - Socle Dore aval	PAS DE RESTRICTION
63433	TORTEBESSE	11 - Sioule amont	VIGILANCE	D - Socle Dore aval	PAS DE RESTRICTION
63434	TOURS-SUR-MEYMONT	7 - Dore aval	VIGILANCE	A - Nappe Allier	PAS DE RESTRICTION
63435	TOURZEL-RONZIERES	5 - Allier rive gauche amont	VIGILANCE	B - Socle Combrailles	PAS DE RESTRICTION
63436	TRALAIGUES	11 - Sioule amont	VIGILANCE	D - Socle Dore aval	PAS DE RESTRICTION
63437	TREMOUILLE-SAINT-LOUP	13 - Dordogne amont	VIGILANCE	M - Volcanique Cézallier	PAS DE RESTRICTION
63438	TREZIOUX	7 - Dore aval	VIGILANCE	K - Volcanique Combrailles ouest	PAS DE RESTRICTION
63439	USSON	6 - Allier rive droite	VIGILANCE	J - Volcanique Dordogne amont	PAS DE RESTRICTION
63440	VALBELEIX	5 - Allier rive gauche amont	VIGILANCE	A - Nappe Allier	PAS DE RESTRICTION
63441	VALCIVIERES	7 - Dore aval	VIGILANCE	M - Volcanique Cézallier	PAS DE RESTRICTION
63442	VALZ-SOUS-CHATEAUNEUF	6 - Allier rive droite	VIGILANCE	M - Volcanique Cézallier	PAS DE RESTRICTION
63443	VARENNES-SUR-MORGE	3 - Morge	VIGILANCE	D - Socle Dore aval	PAS DE RESTRICTION

Code INSEE	Commune	Zone hydrographique	Niveau de restriction de l'usage de l'eau prélevée en eaux superficielles	Zone eaux souterraines Alimentation en eau potable (AEP)	Niveau de restriction de l'usage de l'eau prélevée en eaux souterraines ou sur le réseau d'eau potable
63444	VARENNES-SUR- USSON	6 - Allier rive droite	VIGILANCE	M - Volcanique Cézallier	PAS DE RESTRICTION
63445	VASSEL	6 - Allier rive droite	VIGILANCE	G - Volcanique Chaîne des Puys nord	PAS DE RESTRICTION
63446	VENSAT	2 - Allier aval	VIGILANCE	M - Volcanique Cézallier	PAS DE RESTRICTION
63447	VERGHEAS	12 - Cher amont	VIGILANCE	A - Nappe Allier	PAS DE RESTRICTION
63449	LE VERNET- SAINTE- MARGUERITE	5 - Allier rive gauche amont	VIGILANCE	L - Volcanique Combrailles nord	VIGILANCE
63450	VERNEUGHEOL	11 - Sioule amont	VIGILANCE	C - Socle Cher amont	PAS DE RESTRICTION
63451	VERNINES	11 - Sioule amont	VIGILANCE	M - Volcanique Cézallier	VIGILANCE
63452	VERRIERES	5 - Allier rive gauche amont	VIGILANCE	I - Volcanique Sancy	VIGILANCE
63453	VERTAIZON	6 - Allier rive droite	VIGILANCE	B - Socle Combrailles	PAS DE RESTRICTION
63454	VERTOLAYE	7 - Dore aval	VIGILANCE	I - Volcanique Sancy	PAS DE RESTRICTION
63455	VEYRE-MONTON	5 - Allier rive gauche amont	VIGILANCE	I - Volcanique Sancy	PAS DE RESTRICTION
63456	VICHEL	14 - Alagnon	VIGILANCE	A - Nappe Allier	PAS DE RESTRICTION
63457	VIC-LE-COMTE	6 - Allier rive droite	VIGILANCE	D - Socle Dore aval	PAS DE RESTRICTION
63458	VILLENEUVE	5 - Allier rive gauche amont	VIGILANCE	H - Volcanique Chaîne des Puys sud	PAS DE RESTRICTION
63459	VILLENEUVE-LES- CERFS	2 - Allier aval	VIGILANCE	M - Volcanique Cézallier	PAS DE RESTRICTION
63460	VILLOSSANGES	11 - Sioule amont	VIGILANCE	H - Volcanique Chaîne des Puys sud	PAS DE RESTRICTION
63461	VINZELLES	6 - Allier rive droite	VIGILANCE	M - Volcanique Cézallier	PAS DE RESTRICTION
63462	VIRLET	12 - Cher amont	VIGILANCE	A - Nappe Allier	PAS DE RESTRICTION
63463	VISCOMTAT	7 - Dore aval	VIGILANCE	K - Volcanique Combrailles ouest	PAS DE RESTRICTION
63464	VITRAC	10 - Sioule aval	VIGILANCE	A - Nappe Allier	PAS DE RESTRICTION
63465	VIVEROLS	9 - Ance	VIGILANCE	L - Volcanique Combrailles nord	PAS DE RESTRICTION
63466	VODABLE	5 - Allier rive gauche amont	VIGILANCE	D - Socle Dore aval	PAS DE RESTRICTION
63467	VOINGT	11 - Sioule amont	VIGILANCE	L - Volcanique Combrailles nord	PAS DE RESTRICTION
63468	VOLLORE- MONTAGNE	7 - Dore aval	VIGILANCE	F - Socle Forez	PAS DE RESTRICTION
63469	VOLLORE-VILLE	7 - Dore aval	VIGILANCE	M - Volcanique Cézallier	PAS DE RESTRICTION

Code INSEE	Commune	Zone hydrographique	Niveau de restriction de l'usage de l'eau prélevée en eaux superficielles	Zone eaux souterraines Alimentation en eau potable (AEP)	Niveau de restriction de l'usage de l'eau prélevée en eaux souterraines ou sur le réseau d'eau potable
63470	VOLVIC	4 - Allier rive gauche moyen	VIGILANCE	B - Socle Combrailles	PAS DE RESTRICTION
63471	YOUX	10 - Sioule'aval	VIGILANCE	D - Socle Dore aval	PAS DE RESTRICTION
63472	YRONDE-ET-BURON	6 - Allier rive droite	VIGILANCE	D - Socle Dore aval	VIGILANCE
63473	YSSAC-LA-TOURETTE	3 - Morge	VIGILANCE	G - Volcanique Chaîne des Puys nord	PAS DE RESTRICTION
63226	MUR-SUR-ALLIER	6 - Allier rive droite	VIGILANCE	L - Volcanique Combrailles nord	PAS DE RESTRICTION
63448	LE VERNET-CHAMEANE	6 - Allier rive droite	VIGILANCE	I - Volcanique Sancy	PAS DE RESTRICTION
63335	SAINT-DIERY	5 - Allier rive gauche amont	VIGILANCE	G - Volcanique Chaîne des Puys nord	VIGILANCE

## Annexe n°2 : Carte du département du Puy-de-Dôme spécifiant les niveaux de restriction pour les eaux superficielles

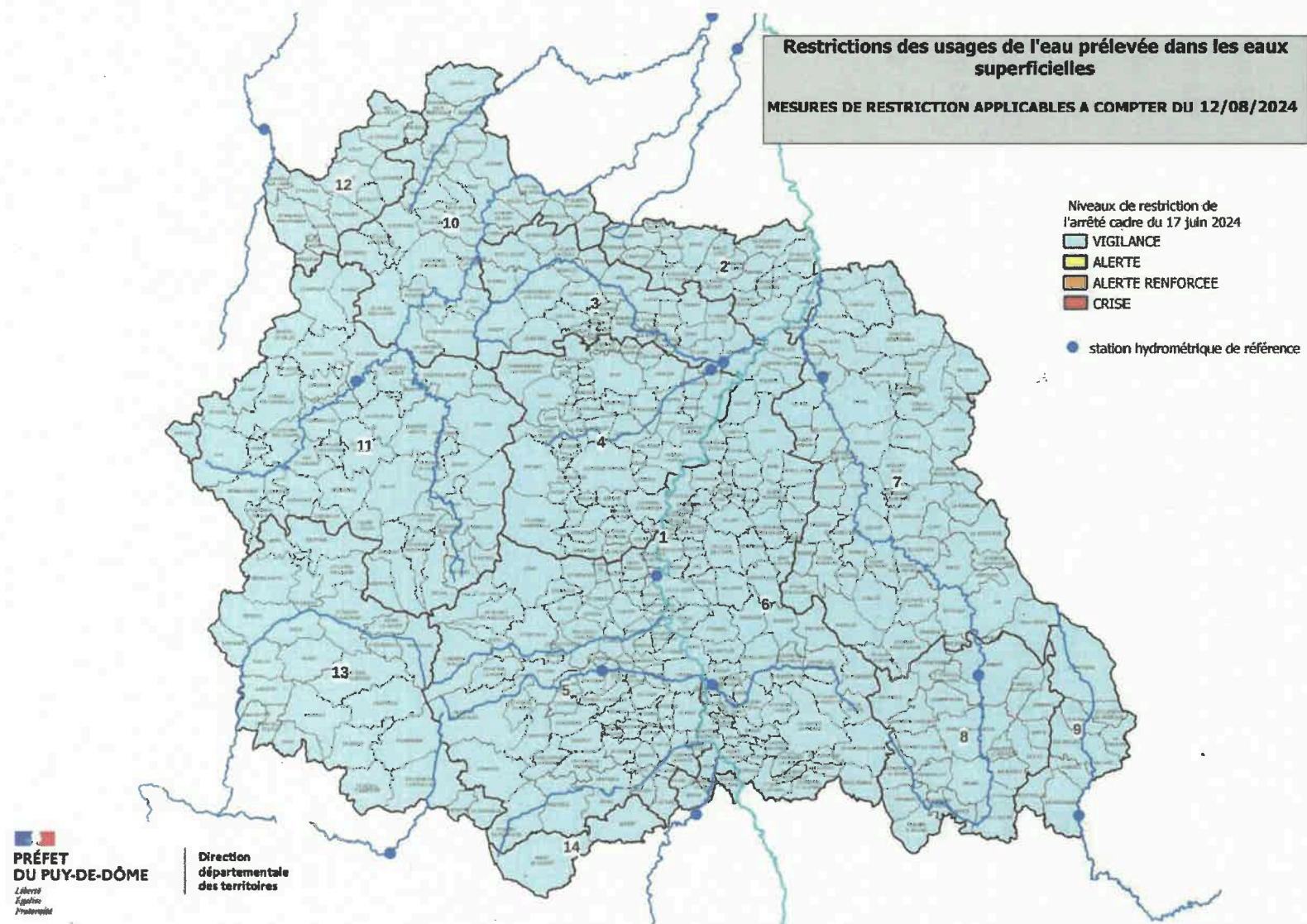



# Annexe n°3 : Carte du département du Puy-de-Dôme spécifiant les niveaux de restriction pour les eaux souterraines et pour l'eau potable

